

Valg av eMeldingstype

Møte i fagråd legesamarbeid

Gunvor L Eikeland, overlege

Avdeling for e-helse, St.Olavs hospital

Nasjonalt standard for eMeldinger – NHN

Basismeldinger

	I hvilke situasjoner skal meldingen sendes	Sendes til
Henvising	Formell anmodning om at en helsetjeneste skal utrede og/eller behandle pasientens helseproblem.	En spesialist eller et behandlingssted.
Epikrise	<ul style="list-style-type: none">• Ved utskrivning fra helseinstitusjon• Etter poliklinisk behandling• Etter behandling hos spesialist	<ul style="list-style-type: none">• Henvissende lege• Fastlege• Samarbeidende helsepersonell
Laboratorie- og røntgenrekvisjoner	Formell anmodning om analyse eller undersøkelse.	Laboratorium eller en bildediagnostisk enhet
Laboratorie- og røntgensvar	Som svar på rekvisisjon	<ul style="list-style-type: none">• Henvissende lege• Fastlege• Samarbeidende helsepersonell

Dialogmeldinger

Dialogmeldinger er ikke knyttet til en konkret aktivitet i pasientforløpet. Meldingen stiller mindre krav til standardisert tekst og benyttes derfor ofte i sammenheng med spørsmål eller ved behov for utdyping i sammenheng med tidligere sendt melding.

Dialogmeldinger

- Forespørsel
- Svar på forespørsel
- Tilbakemelding om feil i mottatt melding (Avviksmelding)
- Status på henvising

PLO meldinger

Fagmeldinger

- Helseopplysninger til lege
- Legemiddelopplysninger
- Medisinske opplysninger
- Innleggelsesrapport
- Helseopplysninger
- Utskrivningsrapport
- Tilbakemelding på mottak av utskrivningsklar pasient
- Orientering om tjenestetilbud
- Orientering om dødsfall

Pasientlogistikkmeldinger

- Melding om innlagt pasient
- Melding om utskrivningsklar pasient
- Avmelding av utskrivningsklar pasient
- Melding om utskrevet pasient

Epikrise

- Helsepersonelloven §45a, tredje ledd:
 - «Med epikrise menes sammendrag av tilgjengelige journalopplysninger **i tilknytning til undersøkelse** eller behandling av en pasient som er nødvendige for at videre behandling eller oppfølging av pasienten innenfor helse- og omsorgstjenesten kan skje på en forsvarlig måte.»
- Epikrise v 1.2 - Standard for epikrisemelding
 - Epikrisemelding: Sammenstilling av «informasjon om hendelsen», diagnoser, kritisk info, notatfelt, legemidler
 - Dialogmelding: Kun «ren tekst»

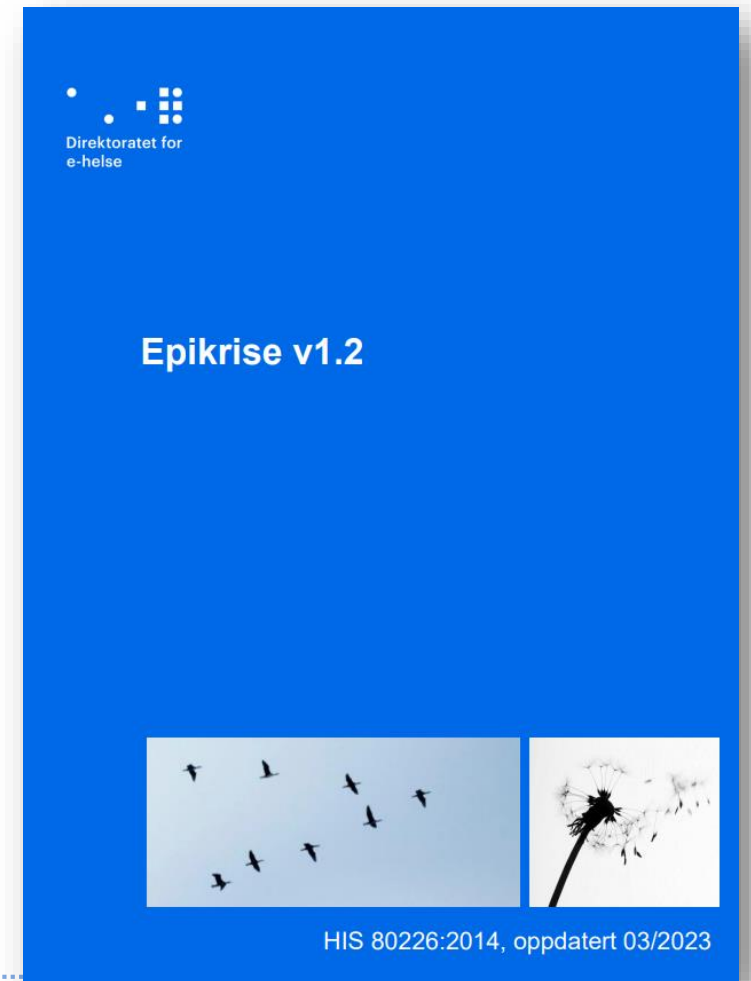

Doculive

- Fra Doculive ble «Brev om pasient» sendt som epikrisemelding.
- Teknisk sett oppfylte en ikke kravene i standard til hva en epikrisemelding bør inneholde
- Våre samarbeidspartnere har vært vant til å motta «alt» som epikrise

Sendt til JOAKIM HOGSTEGGEN ØSTHUS, MOHOLTE Kopi

Vår ref.: hastei/75769

Deres ref.:

dato 01.08.19

Vedr.: Line Danser, 131169 00216
Sperret Adresse, 0000 UKJENT POSTA

Kopi av svar på henvisning 01.08.2019

Problemstillingen bes definert og prøvesvar bes red
infeksjonspoliklinikken.

Fastlege: INGEBJØRG HERMSTAD-PEDERSEN

Med vennlig hilsen

Harald Otto Steinum
Overlege,
Avdeling for infeksjonssykdommer
(sign)
Kontakttelefon: 72 82 51 10

Helse Møre og Romsdal HF
Ålesund sjukehus
Kvinneklinikken, Gynekologisk avdeling
Helse Møre og Romsdal HF - Gynekologi

Pasient
131169 00216
Danser, Line
Sperret Adresse
0000 UKJENT POSTADRESSE
UKJENT (TRYGDEKONTOR/FØDESTED)

Epikrise sendt til Gynekologi, St. Olavs hospital HF (Epost) Kopi

Epikrise

Unntatt offentlighet. Jfr. off.l. §13, jf.sphls1 §6-1

A3

Diktert dato:

Skrevet: 10.01.2023

Vår ref.:

Kritisk informasjon

Med. allergi : Alteplase, KLØE, Mindre alvorlig
Med. allergi : Fenoksymetylpenicillin,
,
Med. allergi : Fenoksymetylpenicillin, ,

Inn dato: 05.01.2023

Ut dato: 10.01.2023

Diagn./pros.: H N87.9 Uspesifisert dysplasi i livmorhals

Dette er en testmelding for opplæring. Ikke gjør noe med den, den vil bli ivaretatt av Gunvor L Eikeland

Fastlege: Pasienten har ikke fastlege

Med vennlig hilsen

Asbjørn Administrator Kjelsvik
Administrator EPJ
Ålesund sjukehus
(sign)
Kontakttelefon: 70 10 59 50

Helseplattformen

- Dialogmelding opprettes vha brevfunksjonaliteten «Letters» i Helseplattformen
- Epikrisemelding opprettes vha en skjema-bygger slik at nødvendig informasjon blir sammenstilt

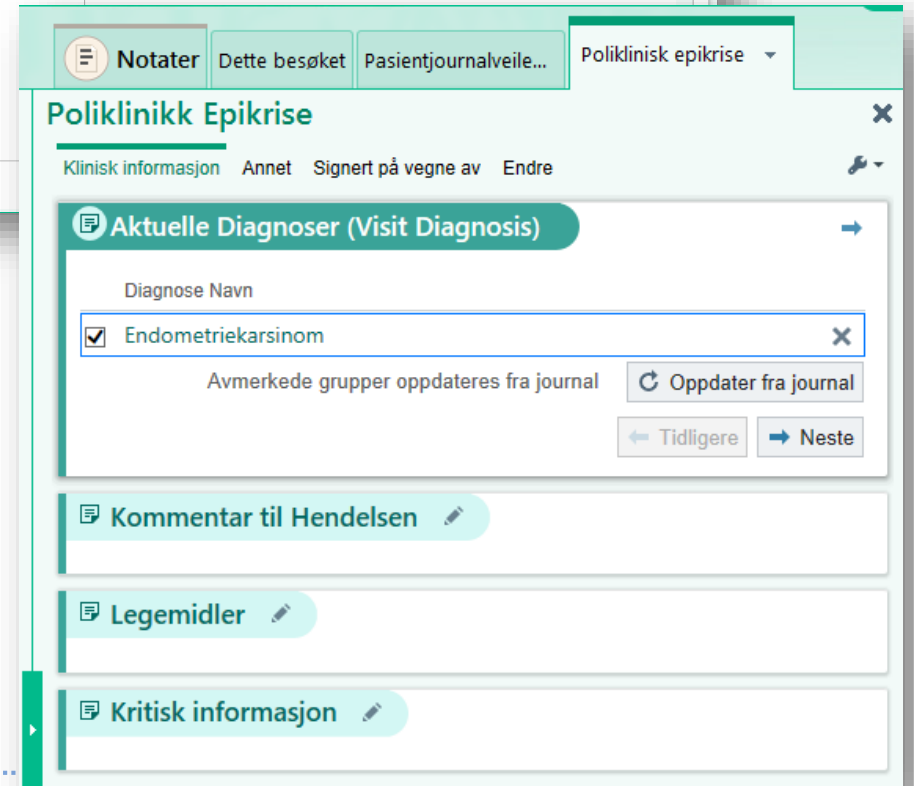
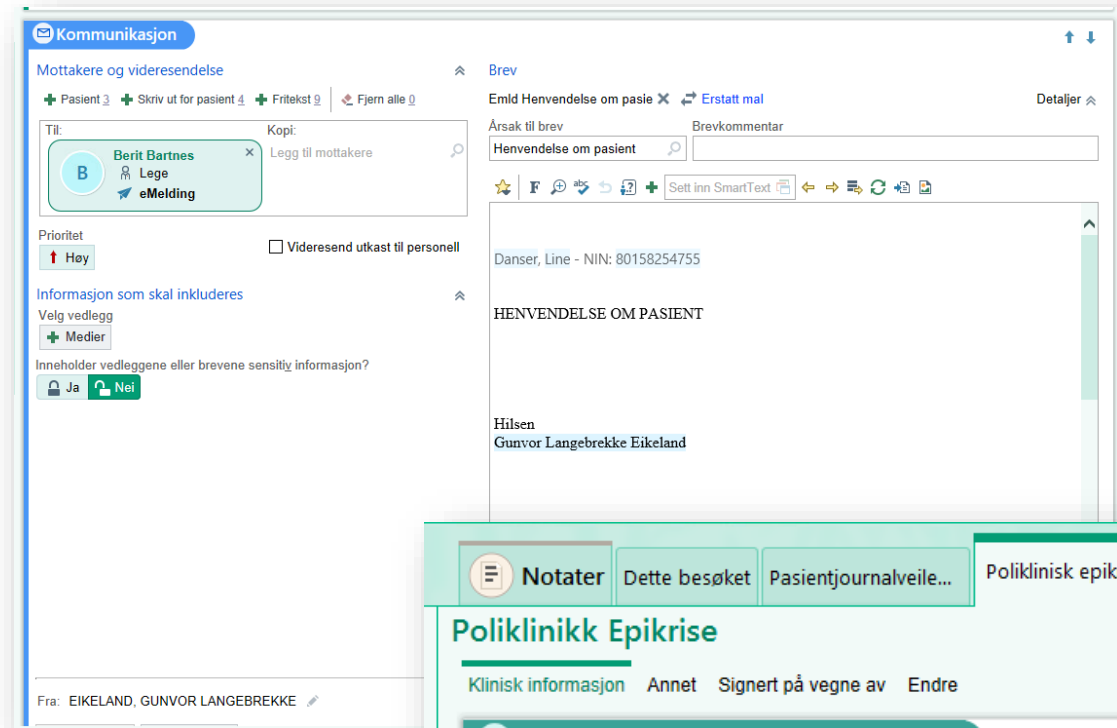

Tilbakemelding fra enkelte fastleger

- Enkelte fastleger strever med å finne dialogmeldinger.
- Denne tilbakemeldingen kom på en vurdering av prøvesvar som var sendt ut som dialogmelding:

Til leger ved gyn. avdeling.

Vi mottar en del epikriser fra dere som dialogmelding, etter innføring av Helseplattformen. Det er ikke hensiktsmessig og vi "mister" oversikten over epikrisene da det ikke legger seg sammen de andre epikrisene for senere oppslag osv i vårt journalsystem.

Sist mottatte epikrise som dialogmelding kom i dag og er vedlagt nedenunder. Vi kan ikke "flytte dem" om ver i vårt jr system til epikrise-kassen, når de er sendt fra dere som dialogmelding. Dette gjelder flere leger hos oss og derfor sikkert også andre legesnetter. Ber om at dere ser på rutiner her og varsler alle leger om at epikriser fremover sendes som nettopp episkriser og ikke dialogmeldinger.

Bruk av epikrisemelding i Helseplattformen

- Etter sykehusopphold (polikliniske besøk, dagopphold, døgnopphold)
 - *Direktoratet for ehelse 01.02.23: Det skal være en epikrise per innleggelse, men denne kan suppleres og sendes som revidert (endret) epikrise.*
- Etter en poliklinisk behandlingsserie
- MDT- møte

The screenshot displays the 'Poliklinikk Epikrise' form in the Helseplattform. The top navigation bar includes 'Notater', 'Dette besøket', 'Pasientjournalveile...', and 'Poliklinisk epikrise'. The main form area is titled 'Poliklinikk Epikrise' and contains several sections: 'Aktuelle Diagnoser (Visit Diagnosis)' with a search bar and a list of diagnoses (Endometriekarsinom), 'Kommentar til Hendelsen', 'Legemidler', and 'Kritisk informasjon'. The interface is in Norwegian and features a teal color scheme.

Svar på henvisning med «råd til henviser»

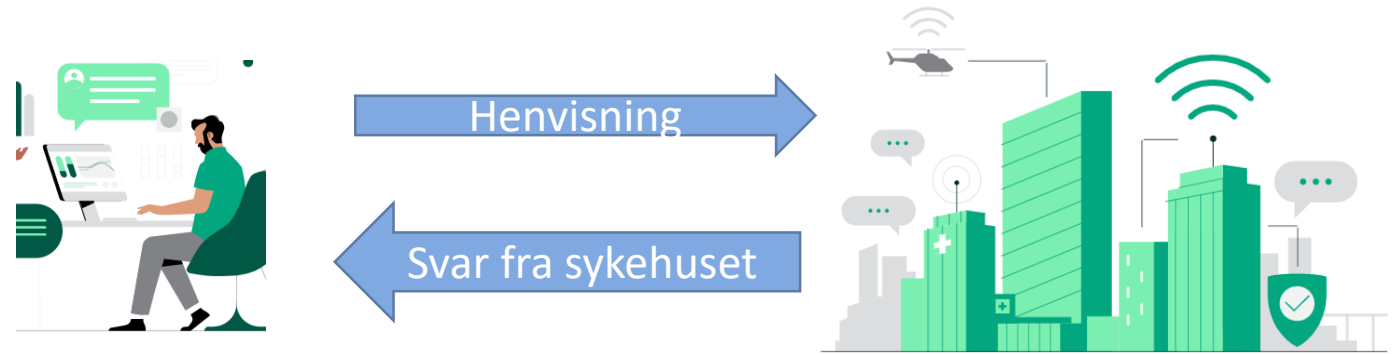

- Hva sier direktoratet for e-helse:
 - «En henvisning besvares med Status på henvisning. Meldingen har et fritekstfelt. Enkle råd kan gis her.
 - Hvis dere ønsker å sende mer faglige råd i tillegg, kan det stå i Status på henvisning at råd om videre oppfølging sendes i egen melding. Da kan dere bruke Forespørsel og svar på forespørsel.
 - Begge meldingene må ha referanse til den opprinnelige henvisningen.»
- «Råd til henviser» sendes i dag som **dialogmeldinger fra St.Olavs hospital**. Fortsettes.

Vurdering av prøvesvar med lang svartid

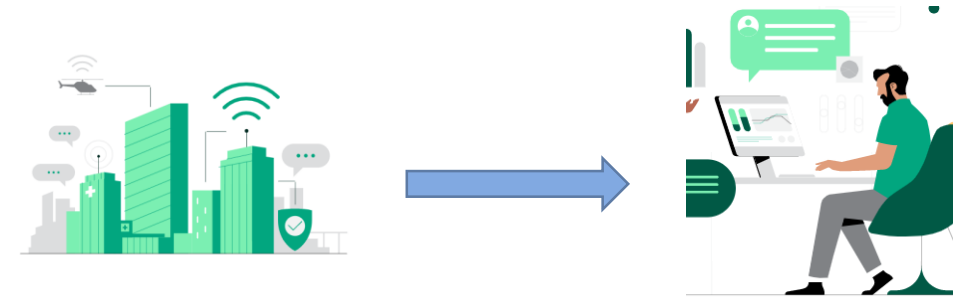

- «Vurdering av prøvesvar» sendes i dag ut som dialogmeldinger fra Helseplattformen
- Direktoratet for e-helse anbefaler at dette bør sendes som revidert epikrise. De angir at en slik epikrisen skal være komplett og inneholde all informasjon fra den opprinnelige epikrisen bør være med.
- Utfordring:
 - Revidert epikrise med all informasjon fra oppholdet virker unødvendig tungvint ved korte tilbakemeldinger som «Cervix cyt viser uspesifikke forandringer, anbefaler kontroll om et år. Pasient informert om selv å ta kontakt med egen lege»
 - Helseplattformens funksjonalitet for å sende revidert epikrise er elendig
 - Saken ble diskutert i IT utvalget i legeföreningen i juni. Tilbakemeldingen derfra var at en full revidert epikrise også kan være tungvint for mottaker i og med at det ikke alltid er lett huske om en har lest epikrisen før.
- Forslag: Fortsette å sende «vurdering av prøvesvar» som dialogmeldinger

Utfordringer

- Kommunikasjon til fastleger og avtalespesialister
- Kunne vi sammen blitt enige om en kommunikasjonsstrategi?

Linker

- [Elektronisk meldingsutveksling - Norsk helsenett \(nhn.no\)](http://nhn.no)
- [Epikrise 1.2 \(ehelse.no\)](http://ehelse.no)
- [Dialogmelding v1.0 – ehelse](http://ehelse.no)
- [Helsefaglig dialog – ehelse](http://ehelse.no)
- [HIS 80232 2002 Epikrise MedFagligInnhold 2002 Revidert Rapport 3112021.pdf \(ressursside.no\)](http://ressursside.no)
- [Epikriser- til nytte og besvær \(legeforeningen.no\)](http://legeforeningen.no)