

MRSA-statistikk

Rapportdato: 04.02.2020

Humane

Nonhumane

Fordelt på rekvirent

	Hittil i år		Samme periode i fjor		Samme periode i fjor	
	Antall	Andel	Antall	Andel	Antall	Andel
ST. OLAVS HOSPITAL	8	4,19	33	12,99		
OSLO UNIVERSITETSSYKEHUS	26	13,61	20	7,87		
BÆRUM SYKEHUS VESTRE VIKEN HF	7	3,66	3	1,18		
SYKEHUSET VESTFOLD TØNSBERG	12	6,28	7	2,76		
HAUKELAND UNIVERSITETSSYKEHUS	8	4,19	8	3,15		
AKERSHUS UNIVERSITETSSYKEHUS	10	5,24	10	3,94		
FÜRST MEDISINSK LABORATORIUM	40	20,94	51	20,08		
FØRDE SENTRALSJUKEHUS	3	1,57	3	1,18		
HAUGESUND SJUKEHUS	1	0,52	2	0,79		
MOLDE SJUKEHUS	4	2,09	6	2,36		
NORDLANDSSYKEHUSET BODØ	3	1,57	5	1,97		
STAVANGER UNIVERSITETSSYKEHUS	15	7,85	18	7,09		
SYKEHUSET INNLANDET LILLEHAMMER	5	2,62	16	6,30		
SYKEHUSET LEVANGER	10	5,24	11	4,33		
SYKEHUSET ØSTFOLD FREDRIKSTAD	10	5,24	11	4,33		
SØRLANDET SYKEHUS KRISTIANSAND	11	5,76	8	3,15		
UNILABS SKIEN	4	2,09	11	4,33		
UNN TROMSØ	6	3,14	13	5,12		
VESTRE VIKEN HF DRAMMEN SYKEHUS	10	5,24	16	6,30		
VETERINÆRINSTITUTTET I OSLO					2	100,00
ÅLESUND SJUKEHUS			4	1,57		
Total	191	100,00	254	100,00	2	100,00

Tabell 1: Antall MRSA innsendt per siste i hver måned fordelt på ulike laboratorier. Sammenliknet med tilvarende periode foregående år.

Månedsvis utvikling

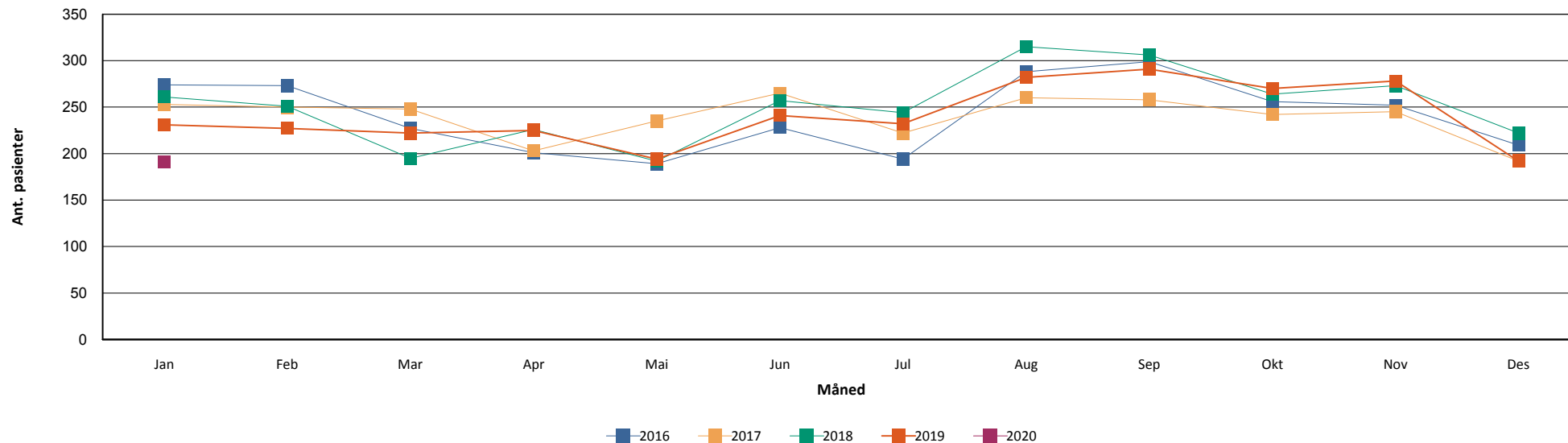

Figur 1: Antall MRSA stammer innsendt hver måned fra hele landet inneværende år sammenliknet med månedsvis rapportering siste 4 år.

2019

Hittil i år

Aldersfordeling

	Antall	Andel	Antall	Andel
< 1 år	85	3,22	6	3,14
1 - 10 år	349	13,21	27	14,14
10 - 20 år	269	10,19	20	10,47
20 - 30 år	449	17,00	43	22,51
30 - 40 år	496	18,78	25	13,09
40 - 50 år	315	11,93	16	8,38
50 - 60 år	222	8,41	22	11,52
60 - 70 år	190	7,19	9	4,71
70 - 80 år	153	5,79	13	6,81
> 80 år	118	4,47	10	5,24
Totalt	2641	100%	191	100%

Tabell 2: Antall MRSA stammer så langt i år fordelt på alder sammenliknet med total for foregående år.

PVL

		Positive	Negative	Totalt
2016	Antall prøver	975	1987	2962
	Andel	32.92%	67.08%	100%
2017	Antall prøver	916	2005	2921
	Andel	31.36%	68.64%	100%
2018	Antall prøver	997	2087	3084
	Andel	32.33%	67.67%	100%
2019	Antall prøver	982	1970	2952
	Andel	33.27%	66.73%	100%
2020	Antall prøver	75	122	197
	Andel	38.07%	61.93%	100%

Tabell 3: Andel PVL positive MRSA så langt i år sammenliknet med total for siste 4 år

Topp 10 spa-typer:

2019															2020		Totalt
		jan	feb	mar	apr	mai	jun	jul	aug	sep	okt	nov	des	Totalt	jan	Totalt	
Totalt	Ant. pasienter	231	219	219	225	192	241	225	282	291	269	269	192	2 641	191	191	2815
	Ant. prøver	238	227	228	236	200	248	235	298	302	279	284	197	2 972	198	198	3169
t002	Ant. pasienter	11	5	9	10	11	18	12	17	15	10	9	15	137	11	11	147
	Ant. prøver	11	6	10	10	11	19	13	17	15	10	10	15	147	11	11	158
t127	Ant. pasienter	14	10	9	9	8	6	10	16	10	11	18	4	120	10	10	129
	Ant. prøver	14	10	9	9	8	6	10	17	10	12	19	4	128	10	10	138
t304	Ant. pasienter	12	5	7	14	8	10	9	9	9	10	13	12	115	8	8	122
	Ant. prøver	12	5	7	14	8	10	9	9	9	10	15	12	120	9	9	129
t008	Ant. pasienter	11	12	11	4	9	9	10	12	14	9	9	10	112	7	7	119
	Ant. prøver	11	12	11	7	9	9	11	12	14	9	10	10	125	7	7	132
t019	Ant. pasienter	5	4	13	6	9	9	9	7	9	4	4	7	85	7	7	91
	Ant. prøver	5	4	13	6	9	10	9	9	9	5	4	7	90	7	7	97
t223	Ant. pasienter	10	8	5	5	9	7	10	3	5	6	7	7	80	5	5	84
	Ant. prøver	10	8	5	5	9	7	10	3	5	6	7	7	82	5	5	87
t034	Ant. pasienter	8	2	3	3	5	4	7	5	5	4			46	1	1	47
	Ant. prøver	8	2	3	4	5	4	7	5	5	4			47	1	1	48
t105	Ant. pasienter	6	8	4	1	5	3	3	3	3	4	1		36	1	1	37
	Ant. prøver	6	8	4	1	5	3	3	4	3	4	1		42	1	1	43
t1476	Ant. pasienter	2	1	4	2	3	8	2	4	1	2	6	3	37	1	1	37
	Ant. prøver	2	1	5	2	3	8	2	4	1	2	8	3	41	1	1	42
t690	Ant. pasienter	1	6	4	1			1	4	7	3	5		31	3	3	34
	Ant. prøver	1	6	4	1			1	4	7	3	5		32	3	3	35
Andre	Ant. pasienter	78	86	91	77	70	79	79	119	64	94	88	74	950	71	71	1015
	Ant. prøver	82	90	93	79	74	82	81	124	65	99	92	76	1 037	73	73	1110

Tabell 4: De ti vanligste MRSA spa-typer påvist per måned. Sortering er basert på akkumulert antall prøver fra unike pasienter med denne spa-typer til enhver tid.