

MRSA-statistikk

Rapportdato: 04.01.2016

Humane

Nonhumane

Fordelt på rekvirent

Hittil i år

Samme periode i

Hittil i år

Samme periode i

Antall Andel

Antall Andel

Antall Andel

Antall Andel

| | Antall | Andel | Antall | Andel | Antall | Andel | Antall | Andel |
|---------------------------------|-------------|------------|-------------|------------|-----------|------------|-----------|------------|
| ST. OLAVS HOSPITAL | 79 | 3,53 | 78 | 4,02 | 0 | 0,00 | 0 | 0,00 |
| OSLO UNIVERSITETSSYKEHUS | 339 | 15,15 | 357 | 18,41 | 0 | 0,00 | 0 | 0,00 |
| BÆRUM SYKEHUS VESTRE VIKEN HF | 52 | 2,32 | 72 | 3,71 | 0 | 0,00 | 0 | 0,00 |
| DRAMMEN SYKEHUS VESTRE VIKEN | 87 | 3,89 | 121 | 6,24 | 0 | 0,00 | 0 | 0,00 |
| AKERSHUS UNIVERSITETSSYKEHUS | 223 | 9,97 | 182 | 9,39 | 0 | 0,00 | 0 | 0,00 |
| FØRST MEDISINSK LABORATORIUM | 461 | 20,61 | 333 | 17,17 | 0 | 0,00 | 0 | 0,00 |
| FØRDE SENTRALSJUKEHUS | 29 | 1,30 | 18 | 0,93 | 0 | 0,00 | 0 | 0,00 |
| HAUGESUND SJUKEHUS | 0 | 0,00 | 1 | 0,05 | 0 | 0,00 | 0 | 0,00 |
| HAUKELAND UNIVERSITETSSYKEHUS | 143 | 6,39 | 131 | 6,76 | 0 | 0,00 | 0 | 0,00 |
| MOLDE SJUKEHUS | 39 | 1,74 | 46 | 2,37 | 0 | 0,00 | 0 | 0,00 |
| NORDLANDSSYKEHUSET BODØ | 84 | 3,76 | 44 | 2,27 | 0 | 0,00 | 0 | 0,00 |
| STAVANGER UNIVERSITETSSYKEHUS | 134 | 5,99 | 117 | 6,03 | 0 | 0,00 | 0 | 0,00 |
| SYKEHUSET INNLANDET LILLEHAMMER | 178 | 7,96 | 94 | 4,85 | 0 | 0,00 | 0 | 0,00 |
| SYKEHUSET LEVANGER | 37 | 1,65 | 32 | 1,65 | 0 | 0,00 | 0 | 0,00 |
| SYKEHUSET VESTFOLD TØNSBERG | 86 | 3,84 | 65 | 3,35 | 0 | 0,00 | 0 | 0,00 |
| SYKEHUSET ØSTFOLD FREDRIKSTAD | 130 | 5,81 | 114 | 5,88 | 0 | 0,00 | 0 | 0,00 |
| SØRLANDET SYKEHUS KRISTIANSAND | 124 | 5,54 | 126 | 6,50 | 0 | 0,00 | 0 | 0,00 |
| UNILABS SKIEN | 77 | 3,44 | 77 | 3,97 | 0 | 0,00 | 0 | 0,00 |
| UNN TROMSØ | 91 | 4,07 | 73 | 3,76 | 0 | 0,00 | 0 | 0,00 |
| VETERINÆRINSTITUTTET I OSLO | 0 | 0,00 | 1 | 0,05 | 72 | 100,00 | 58 | 100,00 |
| ÅLESUND SJUKEHUS | 29 | 1,30 | 28 | 1,44 | 0 | 0,00 | 0 | 0,00 |
| Total | 2237 | 100 | 1939 | 100 | 72 | 100 | 58 | 100 |

Tabell 1: Antall MRSA innsendt per siste i hver måned fordelt på ulike laboratorier. Sammenliknet med tilvarende periode foregående år.

Månedsvis utvikling

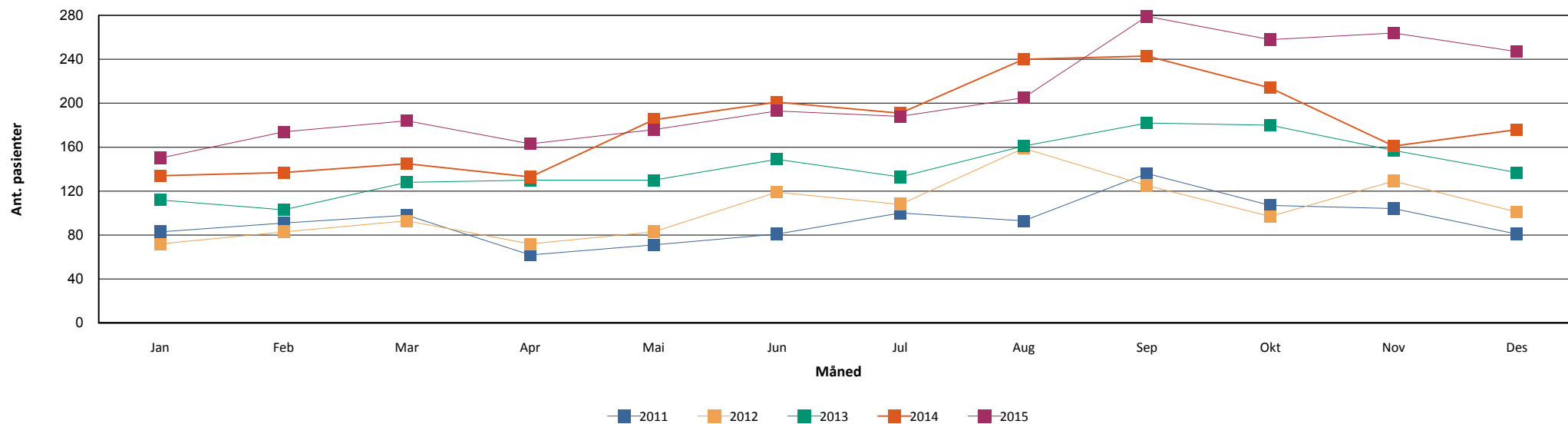

Figur 1: Antall MRSA stammer innsendt hver måned fra hele landet inneværende år sammenliknet med månedsvis rapportering siste 4 år.

2014

Hittil i år

Aldersfordeling

| | Antall | Andel | Antall | Andel |
|------------|--------|--------|--------|--------|
| < 1 år | 63 | 3.25% | 82 | 3.67% |
| 1 - 10 år | 247 | 12.74% | 245 | 10.95% |
| 10 - 20 år | 198 | 10.21% | 279 | 12.47% |
| 20 - 30 år | 353 | 18.21% | 480 | 21.46% |
| 30 - 40 år | 354 | 18.26% | 371 | 16.58% |
| 40 - 50 år | 219 | 11.29% | 241 | 10.77% |
| 50 - 60 år | 164 | 8.46% | 179 | 8.00% |
| 60 - 70 år | 131 | 6.76% | 132 | 5.90% |
| 70 - 80 år | 95 | 4.90% | 95 | 4.25% |
| > 80 år | 119 | 6.14% | 135 | 6.03% |
| Totalt | 1939 | 100% | 2237 | 100% |

Tabell 2: Antall MRSA stammer så langt i år fordelt på alder sammenliknet med total for foregående år.

PVL

| | | Positive | Negative | Totalt |
|------|---------------|----------|----------|--------|
| 2011 | Antall prøver | 487 | 615 | 1102 |
| | Andel | 44.19% | 55.81% | 100% |
| 2012 | Antall prøver | 554 | 730 | 1284 |
| | Andel | 43.15% | 56.85% | 100% |
| 2013 | Antall prøver | 653 | 1039 | 1692 |
| | Andel | 38.59% | 61.41% | 100% |
| 2014 | Antall prøver | 838 | 1335 | 2173 |
| | Andel | 38.56% | 61.44% | 100% |
| 2015 | Antall prøver | 869 | 1614 | 2483 |
| | Andel | 35.00% | 65.00% | 100% |

Tabell 3: Andel PVL positive MRSA så langt i år sammenliknet med total for siste 4 år

Topp 10 spa-typer:

Totalt

2014

2015

jan feb mar apr mai jun jul aug sep okt nov des Totalt jan feb mar apr mai jun jul aug sep okt nov des Totalt

| | | jan | feb | mar | apr | mai | jun | jul | aug | sep | okt | nov | des | Totalt | jan | feb | mar | apr | mai | jun | jul | aug | sep | okt | nov | des | Totalt | Totalt |
|--------|----------------|-----|-----|-----|-----|-----|-----|-----|-----|-----|-----|-----|-----|--------|-----|-----|-----|-----|-----|-----|-----|-----|-----|-----|-----|-----|--------|--------|
| Totalt | Ant. pasienter | 133 | 133 | 136 | 131 | 179 | 198 | 185 | 240 | 243 | 212 | 138 | 174 | 1 939 | 149 | 158 | 172 | 163 | 162 | 190 | 184 | 203 | 270 | 252 | 262 | 244 | 2 237 | 4066 |
| | Ant. prøver | 143 | 136 | 143 | 133 | 184 | 205 | 193 | 254 | 252 | 225 | 145 | 180 | 2 193 | 156 | 160 | 180 | 169 | 172 | 193 | 192 | 210 | 286 | 262 | 270 | 256 | 2 506 | 4673 |
| t002 | Ant. pasienter | 17 | 12 | 11 | 9 | 16 | 15 | 23 | 25 | 19 | 15 | 13 | 29 | 181 | 24 | 16 | 24 | 15 | 27 | 21 | 13 | 16 | 29 | 24 | 18 | 31 | 237 | 404 |
| | Ant. prøver | 18 | 12 | 13 | 9 | 16 | 15 | 25 | 26 | 20 | 15 | 13 | 29 | 211 | 26 | 17 | 27 | 16 | 30 | 22 | 13 | 16 | 30 | 25 | 18 | 31 | 271 | 482 |
| t019 | Ant. pasienter | 12 | 12 | 13 | 14 | 20 | 24 | 13 | 15 | 11 | 19 | 8 | 12 | 158 | 8 | 18 | 17 | 20 | 15 | 9 | 10 | 10 | 17 | 12 | 15 | 8 | 149 | 299 |
| | Ant. prøver | 14 | 12 | 13 | 14 | 20 | 25 | 13 | 16 | 12 | 20 | 8 | 13 | 180 | 9 | 18 | 18 | 20 | 17 | 9 | 10 | 10 | 19 | 13 | 15 | 8 | 166 | 346 |
| t008 | Ant. pasienter | 10 | 10 | 8 | 8 | 15 | 14 | 11 | 13 | 13 | 11 | 14 | 7 | 126 | 13 | 10 | 8 | 9 | 13 | 14 | 18 | 12 | 14 | 11 | 15 | 14 | 138 | 259 |
| | Ant. prøver | 10 | 10 | 8 | 8 | 17 | 16 | 12 | 13 | 14 | 11 | 15 | 7 | 141 | 14 | 10 | 8 | 11 | 13 | 14 | 21 | 13 | 15 | 13 | 15 | 16 | 163 | 304 |
| t223 | Ant. pasienter | 8 | 5 | 6 | 3 | 2 | 10 | 6 | 9 | 21 | 12 | 9 | 8 | 93 | 8 | 11 | 11 | 8 | 10 | 11 | 12 | 11 | 20 | 21 | 22 | 32 | 169 | 255 |
| | Ant. prøver | 8 | 5 | 6 | 4 | 2 | 10 | 7 | 9 | 22 | 13 | 9 | 8 | 103 | 8 | 11 | 11 | 8 | 10 | 11 | 12 | 11 | 20 | 22 | 22 | 33 | 179 | 282 |
| t127 | Ant. pasienter | 8 | 16 | 10 | 8 | 15 | 12 | 9 | 14 | 8 | 11 | 7 | 7 | 117 | 10 | 7 | 7 | 9 | 8 | 10 | 12 | 5 | 12 | 13 | 16 | 15 | 115 | 227 |
| | Ant. prøver | 8 | 16 | 10 | 9 | 17 | 13 | 9 | 15 | 9 | 12 | 7 | 8 | 133 | 10 | 7 | 7 | 9 | 8 | 10 | 14 | 5 | 12 | 13 | 17 | 15 | 127 | 260 |
| t044 | Ant. pasienter | 2 | 2 | 4 | 10 | 12 | 8 | 7 | 10 | 9 | 7 | 6 | 7 | 78 | 10 | 5 | 2 | 4 | 3 | 5 | 3 | 6 | 10 | 8 | 12 | 14 | 80 | 156 |
| | Ant. prøver | 2 | 2 | 4 | 10 | 12 | 8 | 7 | 10 | 9 | 7 | 6 | 7 | 84 | 10 | 5 | 2 | 4 | 3 | 5 | 3 | 6 | 10 | 8 | 13 | 15 | 84 | 168 |
| t304 | Ant. pasienter | 3 | 1 | 3 | 3 | 6 | 5 | 5 | 7 | 7 | 12 | 5 | 3 | 52 | 4 | 5 | 3 | 4 | 8 | 4 | 6 | 12 | 8 | 14 | 19 | 17 | 98 | 148 |
| | Ant. prøver | 3 | 1 | 3 | 3 | 6 | 5 | 5 | 7 | 7 | 12 | 5 | 3 | 60 | 4 | 5 | 3 | 4 | 8 | 4 | 6 | 12 | 8 | 15 | 19 | 17 | 105 | 165 |
| t437 | Ant. pasienter | | 2 | 5 | 3 | 6 | 3 | 9 | 15 | 6 | 7 | 6 | 6 | 59 | 1 | 1 | 1 | 6 | 3 | 5 | 6 | 10 | 8 | 5 | 6 | 1 | 48 | 104 |
| | Ant. prøver | | 2 | 5 | 3 | 6 | 3 | 9 | 15 | 6 | 8 | 7 | 6 | 70 | 1 | 1 | 1 | 6 | 3 | 5 | 6 | 10 | 8 | 5 | 6 | 1 | 53 | 122 |
| t657 | Ant. pasienter | 4 | 2 | 2 | 2 | 4 | 8 | 1 | 9 | 7 | 9 | 5 | 2 | 51 | 2 | 2 | 2 | 5 | 1 | 5 | 3 | 3 | 1 | 1 | 5 | 4 | 32 | 83 |
| | Ant. prøver | 4 | 2 | 2 | 2 | 4 | 9 | 1 | 9 | 7 | 9 | 5 | 2 | 56 | 2 | 2 | 2 | 5 | 1 | 6 | 3 | 3 | 1 | 1 | 5 | 4 | 35 | 91 |
| t688 | Ant. pasienter | 1 | | 2 | 3 | | 1 | | 8 | 8 | 6 | 5 | | 32 | 5 | 5 | 2 | | 2 | 5 | 3 | 3 | 4 | 4 | 3 | 4 | 37 | 67 |
| | Ant. prøver | 1 | | 2 | 3 | | 1 | | 8 | 8 | 6 | 6 | | 35 | 5 | 5 | 2 | | 3 | 5 | 3 | 3 | 4 | 4 | 3 | 4 | 41 | 76 |
| Andre | Ant. pasienter | 67 | 71 | 70 | 67 | 81 | 96 | 100 | 116 | 132 | 103 | 61 | 93 | 984 | 63 | 78 | 95 | 83 | 72 | 99 | 95 | 111 | 147 | 136 | 131 | 105 | 1 132 | 2058 |
| | Ant. prøver | 74 | 74 | 74 | 67 | 82 | 98 | 103 | 122 | 136 | 111 | 64 | 96 | 1 101 | 66 | 79 | 98 | 86 | 76 | 99 | 97 | 117 | 156 | 139 | 136 | 111 | 1 260 | 2353 |

Tabell 4: De ti vanligste MRSA spatyper påvist per måned. Sortering er basert på akkumulert antall prøver fra unike pasienter med denne spa typen til enhver tid.

04.01.2016